Dio creò ogni cosa

TRUEWAY KIDS.COM

Introduzione

Questa settimana studieremo insieme il racconto della creazione che troviamo in Genesi 1, se volete possiamo utilizzare le immagini tratte da una Bibbia per bambini. Mentre ci dedichiamo all'approfondimento della creazione del mondo, alcuni punti chiave che impareremo sono:

- Dio ha creato la vita.
- Dio ha la responsabilità di tutto ciò che vive.
- Dio è potente e attraverso la parola creò il mondo.
- Dobbiamo amare e onorare Dio.

Guida alla lezione:

Aprite le vostre Bibbie e chiedete ai vostri figli quale sia il punto migliore da cui iniziare a leggere un libro. Spiegate che la Bibbia comincia parlandoci delle origini del nostro mondo.

Chiedete ai vostri figli che cosa sia *il nulla* e spiegate che proprio all'inizio di tutto, prima che il mondo esistesse, il mondo era buio, senza forma e vuoto. Domandate se abbiano mai creato qualcosa con le loro mani e poi scegliete un'opera o un progetto fatto da loro. Amano quell'oggetto? Perché? Parlatene assieme e poi domandate com'è nato quel progetto, sottolineando che hanno usato del materiale per realizzarlo. Abbiamo sempre bisogno di qualcosa per iniziare un lavoro, non siamo in grado di creare dal nulla. Per esempio, proprio in questo momento state usando la vostra mente e la vostra bocca per comunicare loro questa lezione. Mostrate la Bibbia e parlate di come sia fatta di carta e inchiostro.

Adesso è il momento di sottolineare che Dio ha creato il mondo dal nulla: lui ha semplicemente parlato e ogni cosa è venuta all'esistenza. Chiedete ai vostri figli di creare qualcosa… parlando. Questo ci mostra che Dio è tanto potente da riuscire a utilizzare la parola per creare il mondo.

Se vi fa piacere, potreste mettere in scena la storia mentre la leggete. Avrete bisogno di un po' di materiale: iniziate sedendovi al buio e quando dite che Dio parlò e la luce apparve, fate accendere una torcia. Quando Dio separò il cielo dal mare, fate accendere un ventilatore. Continuate a utilizzare semplici rappresentazioni come animali di peluches o di pezza, stelle adesive, ecc. Mentre andate avanti nella narrazione, fate notare quante volte il Signore ha detto che il mondo è buono o molto buono.

Riprendete il progetto o l'opera che avete utilizzato all'inizio della lezione e sottolineate che i vostri figli hanno deciso il modo in cui andava realizzato. Chiedete loro se non sembrerebbe sciocco se quell'opera si lamentasse di un particolare del suo aspetto o del suo utilizzo. Potreste decidere di dare voce al vostro progetto, come se fosse un personaggio parlante, per chiarire meglio il concetto. Ricordate che come creatori dell'opera, loro hanno il diritto di realizzarla come desiderano. Dio, in quanto nostro Creatore ha il diritto di avere sempre il controllo e quando ha creato ha fatto ogni cosa buona!

Evidenziate che Dio disse a tutta la creazione che cosa fare perché è potente; chiese a tutte le piante e a tutti gli animali di continuare a riprodursi. Nonostante siano passati centinaia di anni da quel momento, le piante, gli animali e gli uomini ancora ubbidiscono a questa richiesta.

Se riuscite, provate a raccogliere una serie di vasi pieni di terriccio per piante e una gamma di semi. Inoltre, potreste preparare in un recipiente della frutta o degli ortaggi che abbiano dei semi visibili: fragole, more, pomodori, ecc. Condividete il fatto che se prenderete dei semi dai pomodori, vedrete crescere sempre e solo una pianta di pomodori. Lo stesso accade con le altre piante. Potreste anche decidere di piantare alcuni semi con i vostri figli. Celebrate Dio che ha creato un mondo meraviglioso e ordinato per noi. Potreste imparare con loro la canzone "Dio fece il mondo per me", *Canti di gioia, n. 171*, per lodare Dio.

Pregate e ringraziate Dio per la sua creazione. Chiedetegli di aiutarvi a comprenderlo meglio mentre studiate la sua Parola.

© 2019 truewaykids.com

La creazione di Dio
Caccia al tesoro

Divertitevi facendo una camminata nella creazione di Dio e guardate cosa riuscite a trovare.

- ○ Foglia
- ○ Insetto
- ○ Albero
- ○ 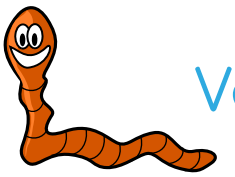 Verme
- ○ Cane
- ○ 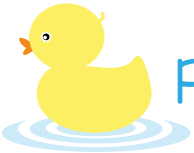 Papera
- ○ Seme
- ○ Uccellino
- ○ Acqua
- ○ Nuvole
- ○ Terriccio
- ○ Pietre
- ○ Erba
- ○ Fiore

© 2019 truewaykids.com

Giorno 2 - Dio creò il cielo.

Unisci i puntini intorno alle nuvole e alle onde.

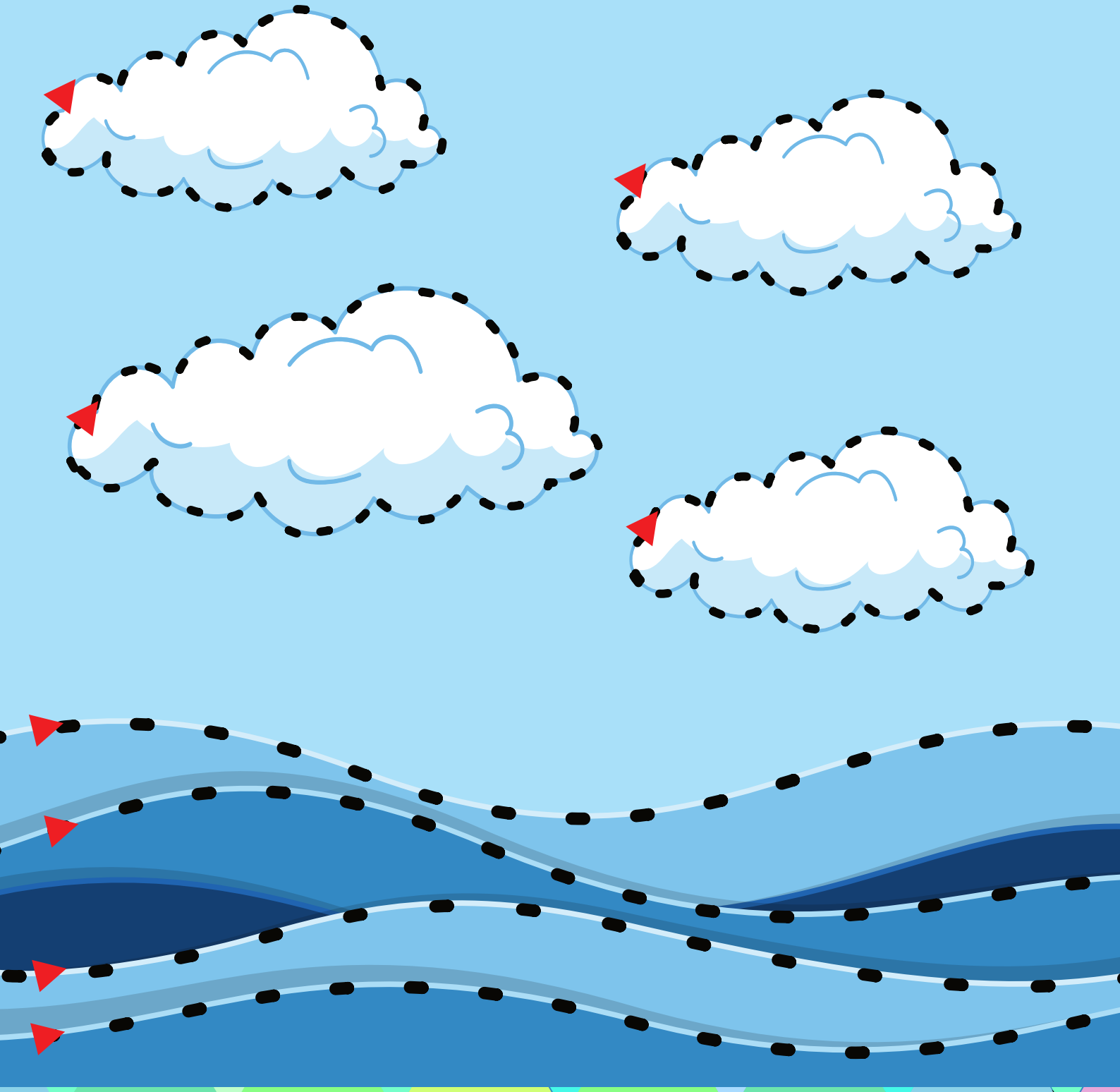

© 2019 truewaykids.com

Giorno 3

Poi Dio disse:
«Produca la terra
della vegetazione, delle
erbe che facciano
seme e degli alberi
fruttiferi che, secondo
la loro specie, portino
del frutto avente in sé
la propria semenza,
sulla terra». E così fu.

Genesi 1:11

Riesci a trovare 10 ghiande?

© 2019 truewaykids.com

Giorno 5

Dio creò gli uccellini e i pesci.

Quanti uccellini riesci a vedere?

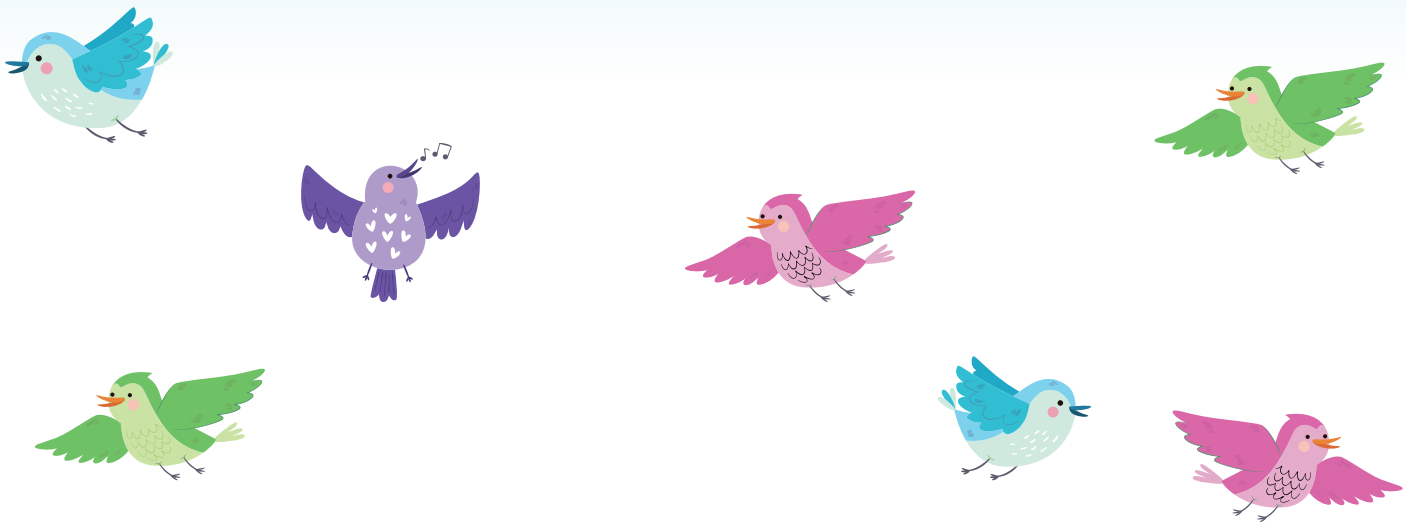

Quanti pesci riesci a vedere?

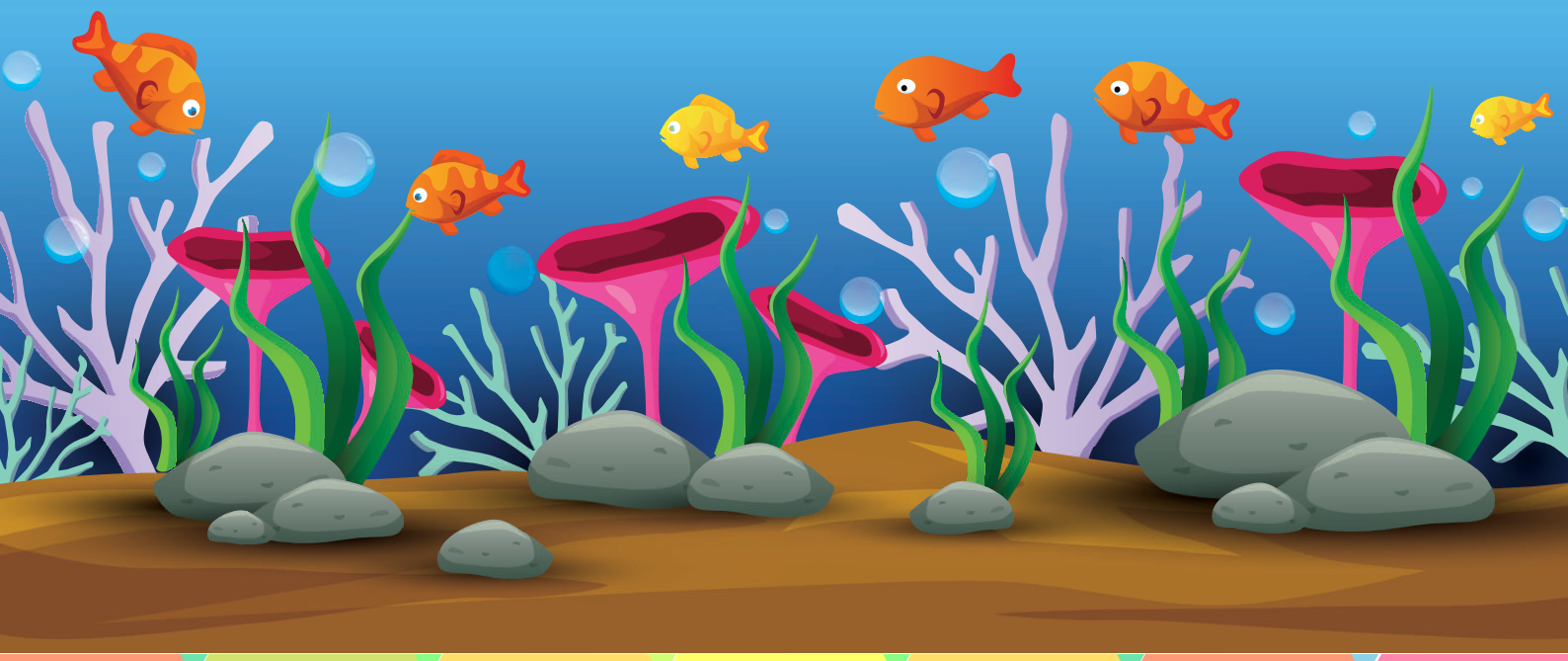

© 2019 truewaykids.com

Metti in sequenza i numeri

Ritagliate la carta di ogni numero.

Prendete una carta e raccontate ciò che vedete.

A seconda dell'età dei vostri figli, chiedete loro di individuare i numeri e di metterli in sequenza.

Potreste anche far ritagliare ai vostri figli le carte dei numeri.

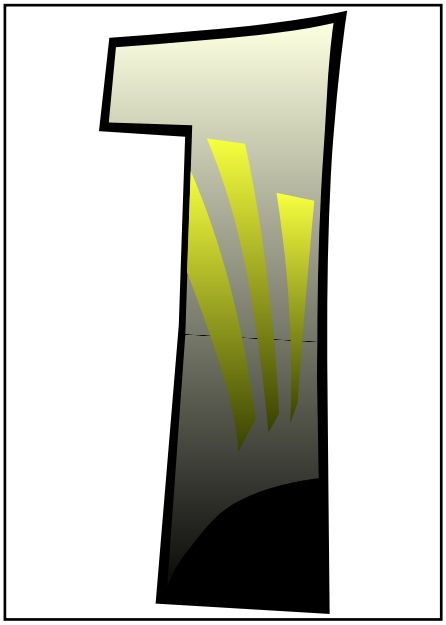

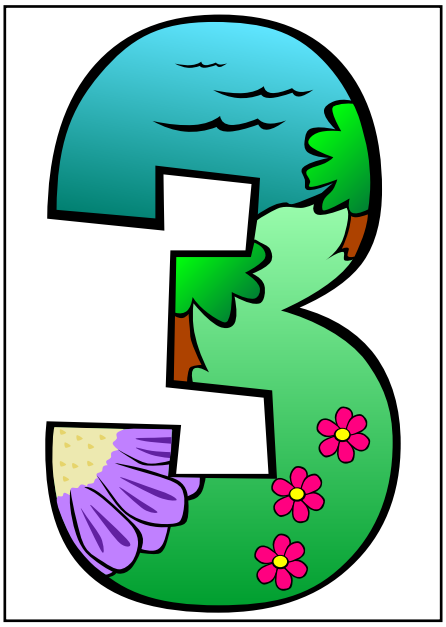

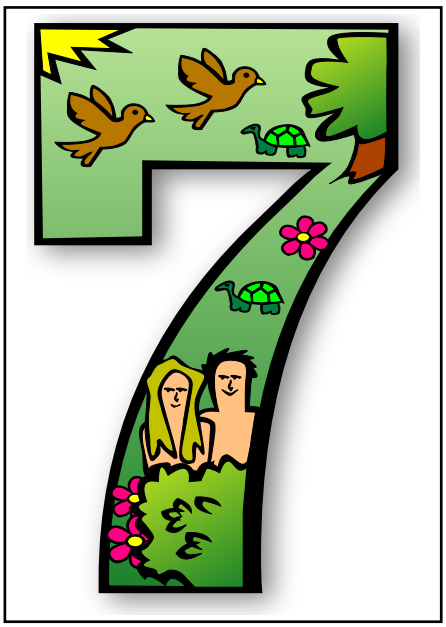

© 2019 truewaykids.com

Piatti della creazione

Occorrente:

6 piatti di carta
vernici e pennelli
forbici
colla vinilica
ovatta
glitter o colla glitterata
stampe della pagina delle immagini
i numeri della creazione
fogli di carta verde
bastoncini di lecca-lecca in legno

Passo 1 - Dipingete i vostri piatti

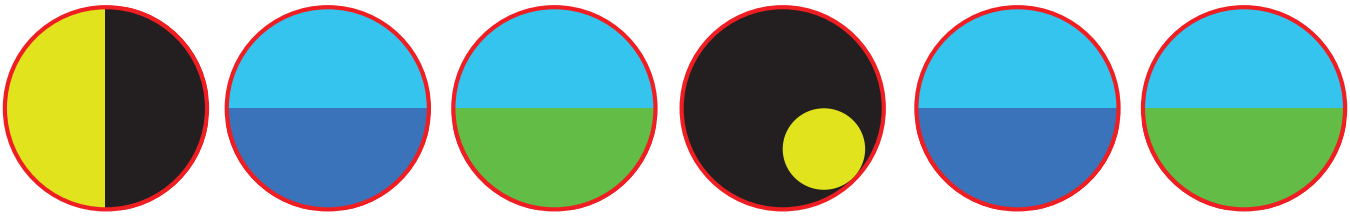

Usate le carte ritagliate per rivedere ciò che Dio ha creato ogni giorno.

Lasciate asciugare la pittura. Perché nel frattempo non svolgete un'altra attività o non uscite all'aperto per divertirvi con la caccia al tesoro?

© 2019 truewaykids.com

Passo 2 - Decorate i vostri piatti

Mescolate i colori per crearne di nuovi oppure usateli direttamente dal barattolo.

Giorno 1

Incollate il numero 1.

Giorno 2

Attaccate l'ovatta nel cielo con la colla vinilica per creare le nuvole. Incollate il numero 2.

Giorno 3

Incollate i bastoncini in legno sul piatto e poi anche la carta verde appallottolata, per creare gli alberi e le piante. Aggiungete il numero 3.

Giorno 4

Usate la colla e il glitter per le stelle. Incollate la luna ritagliata e il numero 4.

Giorni 5 e 6

Utilizzando ciò che avrete ritagliato, chiedete ai vostri bambini di posizionarli nei piatti in maniera corretta: per esempio, i pesci nel mare, gli uccellini nel cielo e gli animali sulla terra.

Quando tutte le immagini saranno al posto giusto, potrete incollarle.

Incollate i numeri 5 e 6.

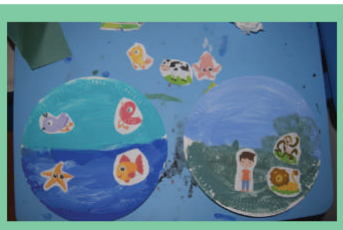

© 2019 truewaykids.com

craft cutout

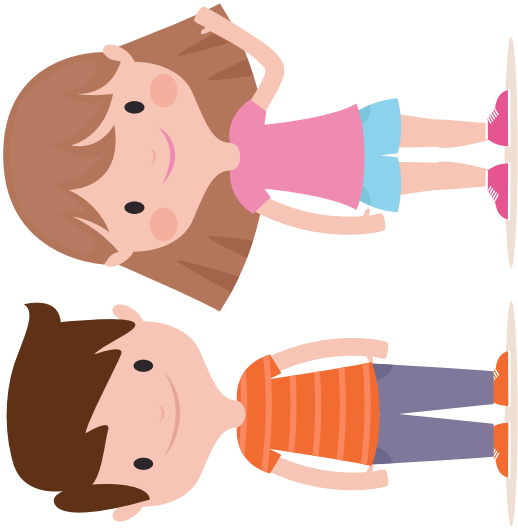

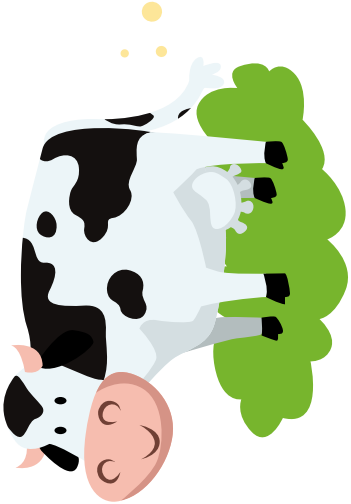

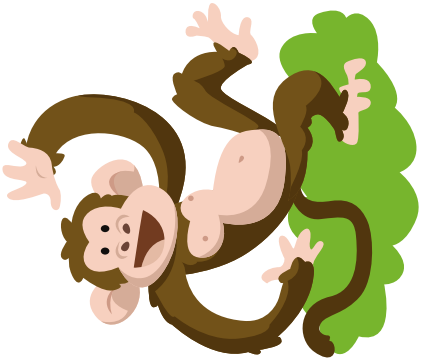

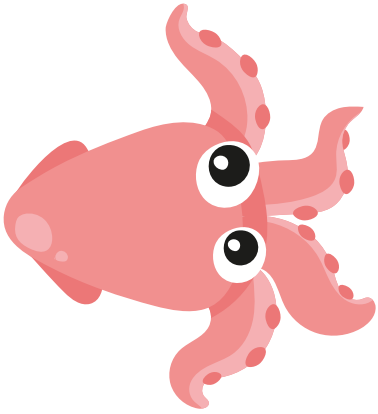

© 2019 truewaykids.com

Dio creò le stelle.

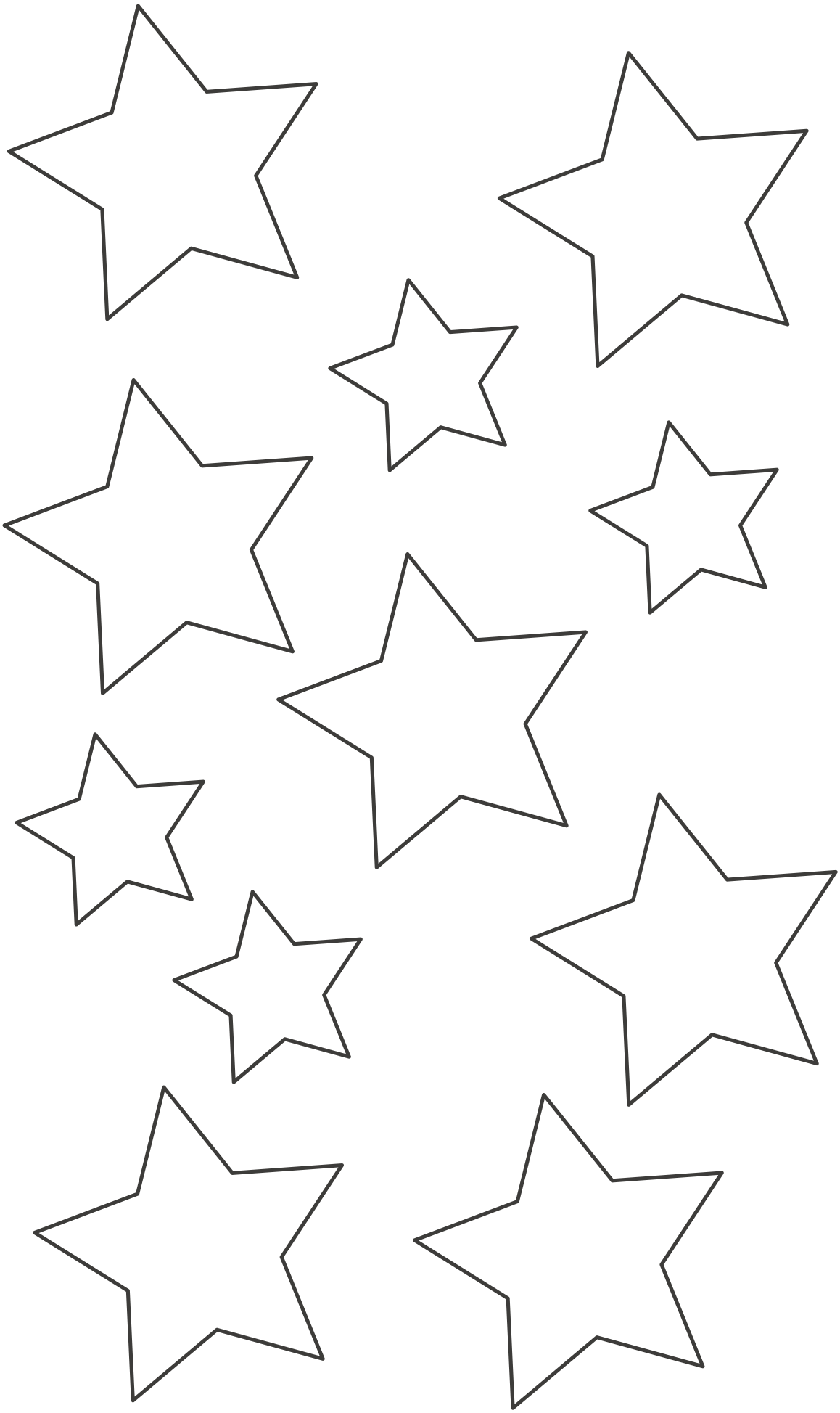

© 2019 truewaykids.com

Adorazione

Canti raccomandati per l'adorazione. Non prodotti da Trueway Kids.

La canzone della creazione

https://youtu.be/iNiyuNK6Foo

La tua voce Signore

https://youtu.be/xBFK6IgdjAI

Nel principio Dio creò

https://youtu.be/zWPunCGao-U

Preghiera

Uscite, guardatevi attorno e vivete la preghiera come il gioco: "Io vedo qualcosa di color... "

"Padre, ti ringrazio per aver creato qualcosa di verde"... Un albero.

"Padre, ti ringrazio per avere creato qualcosa che comincia con la lettera E" ... Erba

Prossima lezione

Dio ci ha creato (Genesi 2) - Adamo ed Eva

Se non l'avete già fatto, iscrivetevi per ricevere la
prossima lezione via mail/ (Solo in inglese)
truewaykids.com/subscribe/

© 2019 truewaykids.com